In der Praxis für kranke Tiere

In der Praxis für kranke Tiere bildet sich eine Schlange. Als Erstes schwimmt der Hai an und klagt: “Aua - meine Backe tut so weh!” Als Zweites humpelt der Gepard herbei und verzieht bei jedem Schritt das Gesicht.
Als Letztes steht da ein kleiner Langhals und sagt: “Ich fühle mich so allein, bin ich etwa krank?”
Der Arzt oder die Ärztin schaut sich alle drei Tiere genau an und sagt dann: ”...”

Stell dir vor, DU bist der Tierarzt oder die Tierärztin. Der Hai, der Gepard und der Dino stehen vor deiner Tür. Was ist mit den Tieren los? Und gibt es ein Rezept dagegen?

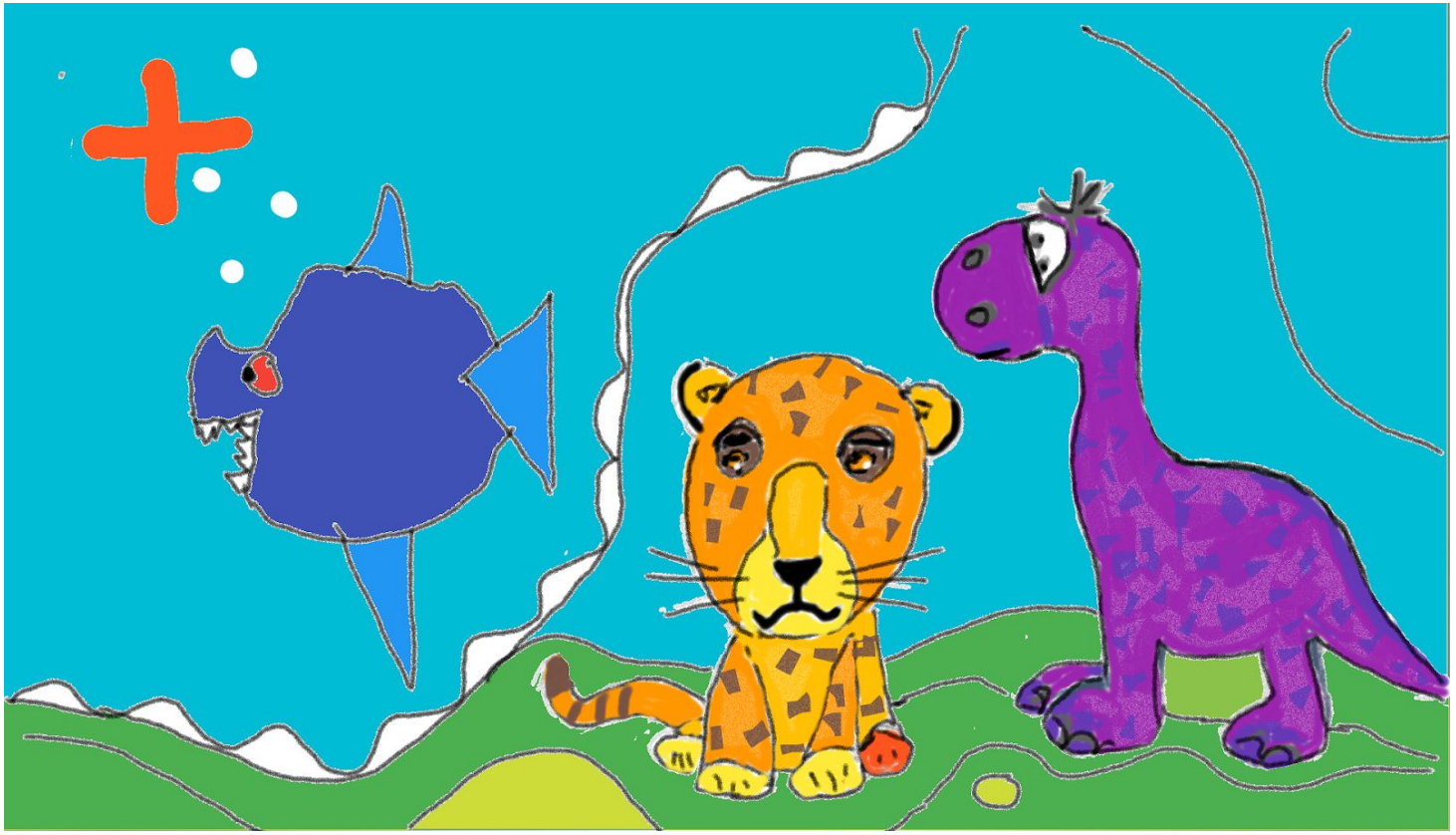

Wohin gehen wir?

Alle Kinder wollen raus an die frische Luft und es scheint sogar die Sonne.
Nino sagt, er will auf den Postspielplatz. Dort gibt es eine tolle Rutsche.
Federico sagt, er möchte auf den neuen Spielplatz und Fußball spielen.
Und Eva will am liebsten auf dem Hof bleiben und buddeln.
Und nun?

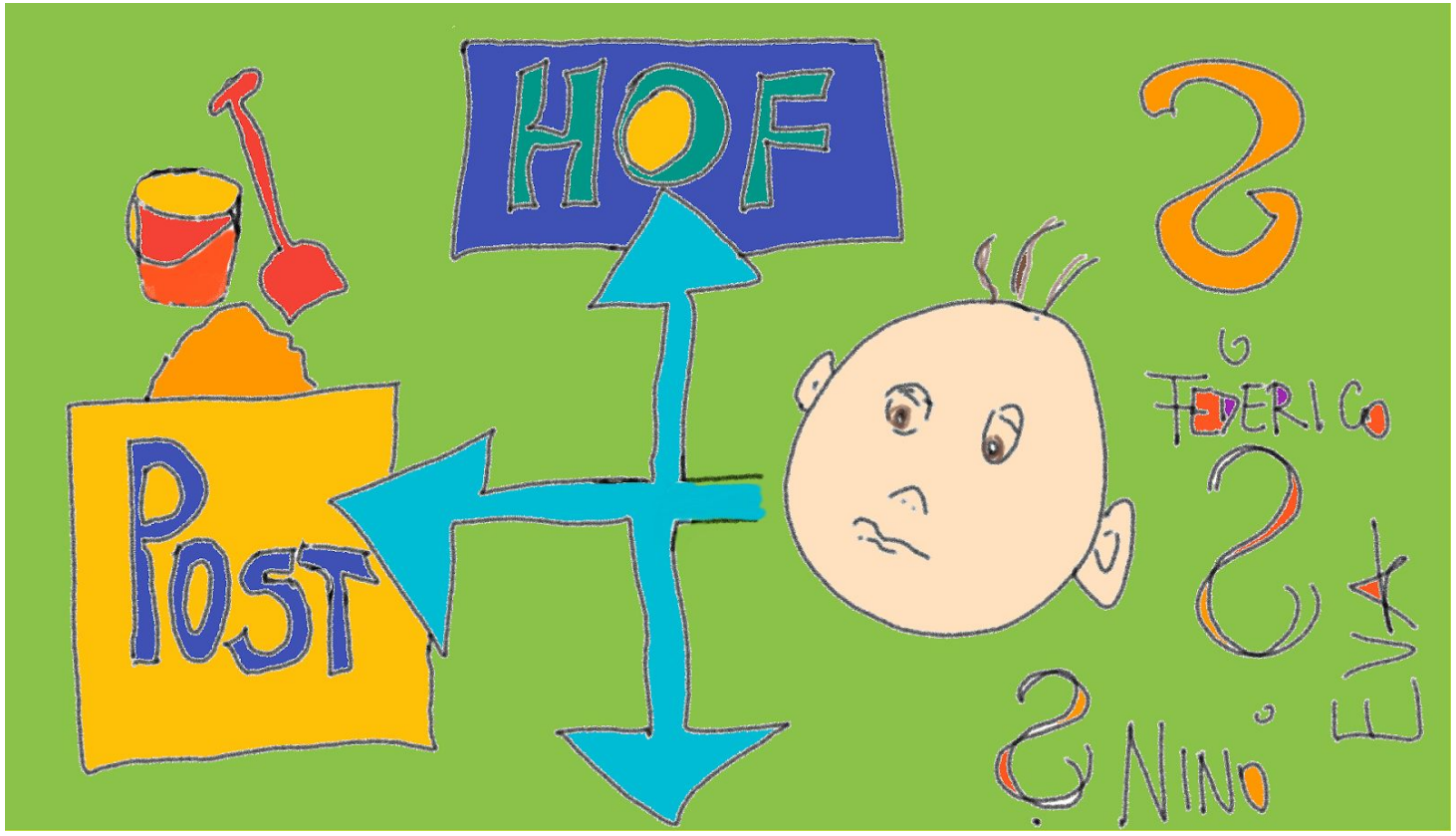

Wohin sollen die Kinder heute zum Spielen gehen?

Hast DU eine Idee?