Die Tüte

Die kleine Schildkröte schwimmt im großen Ozean. Sie hat Hunger und freut sich, als sie eine Qualle sieht! “Die werde ich anknabbern!” sagt sie sich und nimmt einen großen Haps. Doch “Igitt! Was ist denn das? Das ist ja gar kein Futter, sondern schmeckt nach Plastik!” schreit sie und spuckt das Stück Plastetüte wieder aus.

“Das darfst du nicht essen”, sagt der Wal, der neben ihr aufgetaucht ist. “Ich erzähl dir mal, was mir passiert ist: …”

Was könnte der Wal erzählen? Ob er weiß, woher die Plastetüte kommt oder was kann er der kleinen Schildkröte raten?

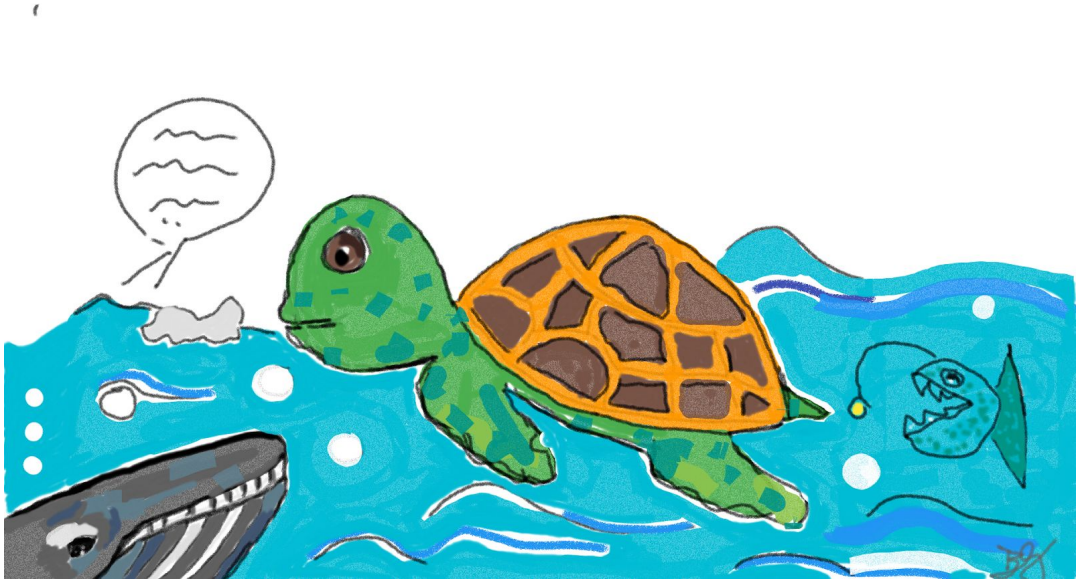

Nudeln mit oder ohne Soße?

Sitzen vier Kinder beim Mittagessen zusammen. “Heute gibt's Nudeln!”, sagt Ahaan. “Mit oder ohne Soße?” fragt Sophia. “Ich will aber Würstchen!” sagt Jade und du Ella? Was willst du? Einen roten oder gelben Teller oder gar Nudeln mit Tomatensoße und Würstchen? Aber Ella will etwas ganz anderes. Sie holt tief Luft und fängt an zu erklären: ...

Was könnte Ella sagen? Was will sie genau essen und schmeckt das überhaupt?

Da ist was los im Obstsalat

Werden ein paar Blaubeeren, Ananas, Melonen und Erdbeeren in eine Schüssel gerührt.

Es geht hoch und runter und rundherum bis eine Blaubeere schreit: “Halt! Stop!” Was ist da los im Fruchtsalat? “Warum willst du Blaubeere nicht mehr herumgerührt werden? Hast du keinen Spaß?” fragt eine kleine Ananas.

Die Blaubeere macht sich groß und sagt mit fester Stimme: “Also ...”
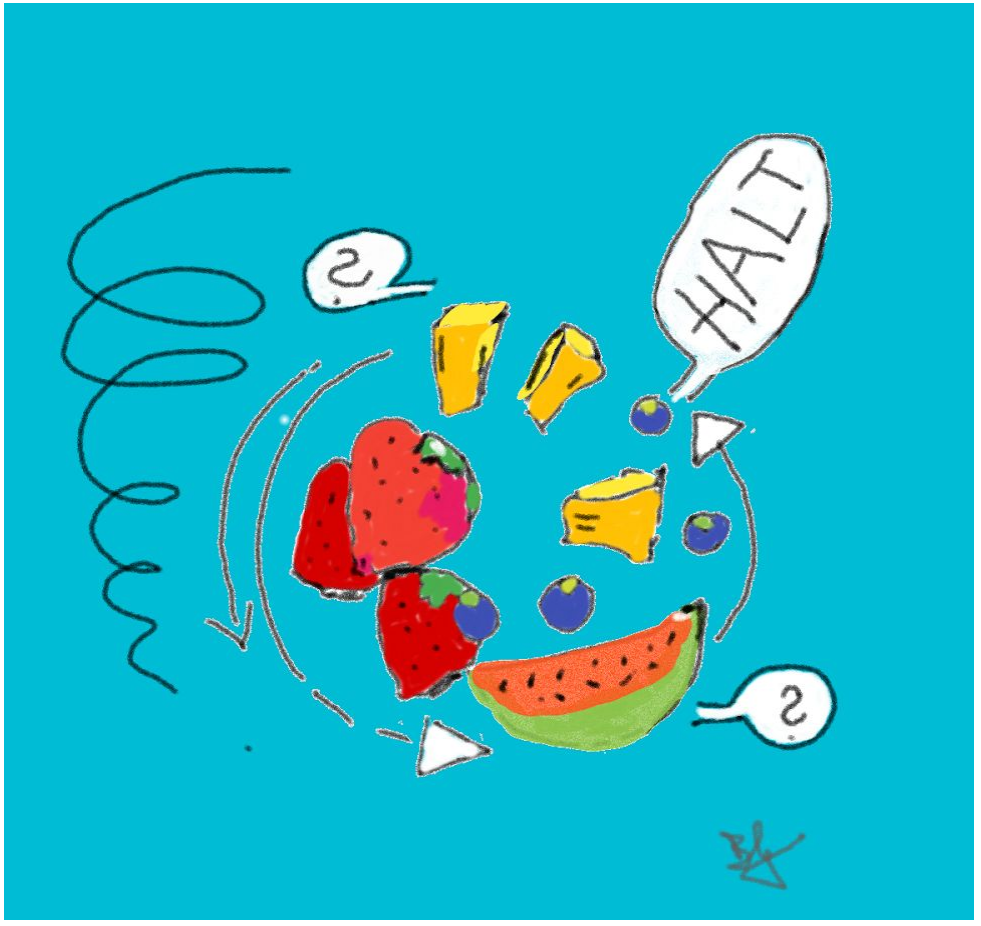
Was könnte die Blaubeere erzählen? Und wie könnte eine Party im Obstsalat enden?